

# SECRETARIA DE MOBILIDADE E CONTROLE URBANO



**RECIFE**  
PREFEITURA DA CIDADE

# **O EXEMPLO DO CENTRO DA CIDADE**





# RUA DIREITA – DOMINGO





# RUA DIREITA – SÁBADO





# PÁTIO DO LIVRAMENTO – DOMINGO





# PÁTIO DO LIVRAMENTO – SÁBADO





# RUA DAS CALÇADAS – DOMINGO





# RUA DAS CALÇADAS – SÁBADO







# RUA TOBIAS BARRETO – DOMINGO





# RUA TOBIAS BARRETO – SÁBADO





# RUA SÃO JOSÉ DO RIBAMAR – DOMINGO





# RUA SÃO JOSÉ DO RIBAMAR – SÁBADO

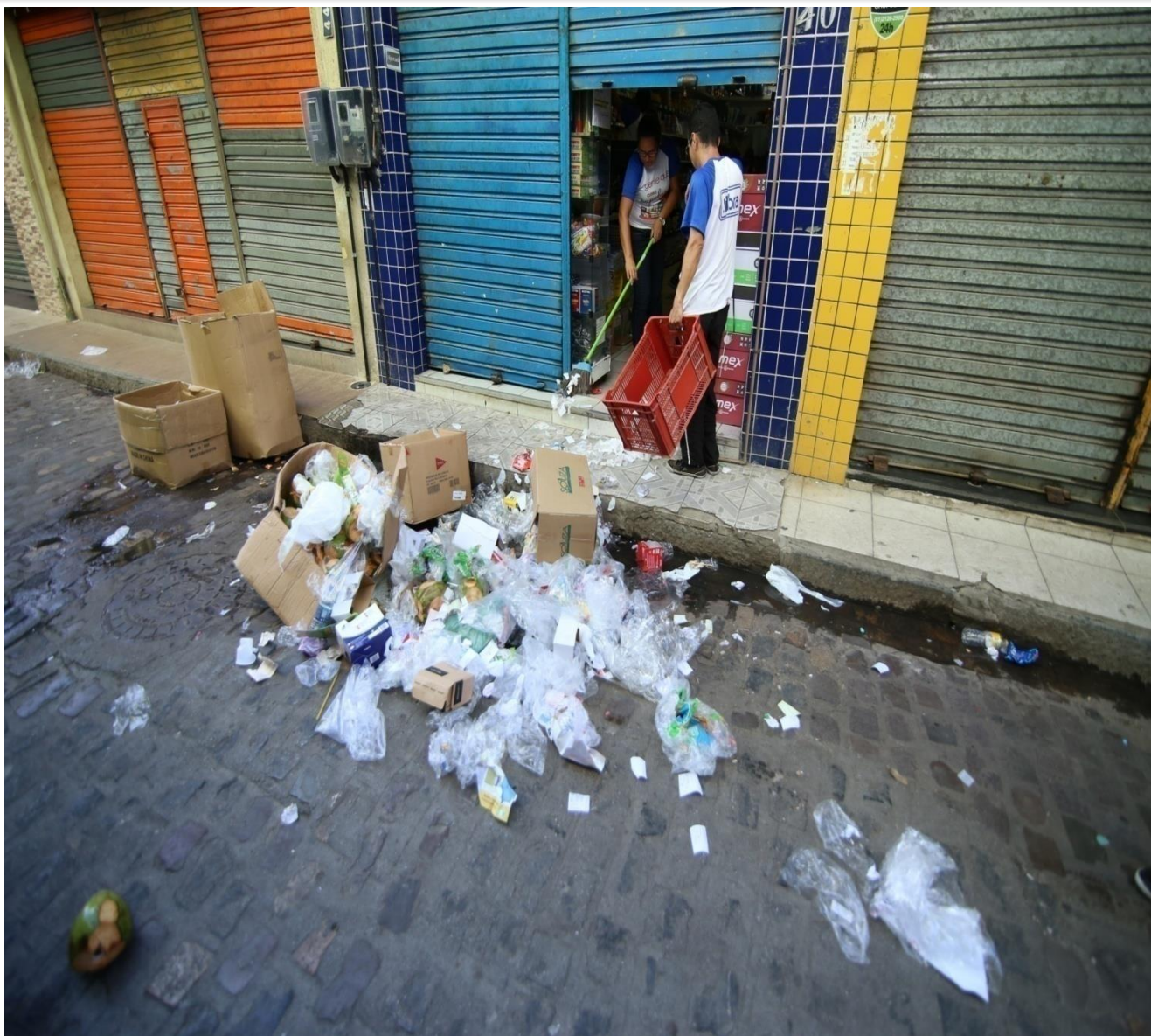



# RUA DA PENHA – DOMINGO





# RUA DA PENHA – SÁBADO





**“A viagem de descoberta consiste não em achar novas paisagens, mas em ver com novos olhos.”**

**Marcel Proust**



# PASSOS BÁSICOS E IMPRESCINDÍVEIS

- Forte participação do governo;
- Engajamento dos setores empresariais e da sociedade;
- Criação de um conceito de pertencimento em relação à cidade;
- Papéis bem definidos e rigoroso controle urbano;





# CONTROLE URBANO NO RECIFE: A difícil missão de organizar a cidade



# LARGOS COMERCIAIS E CENTRO

Organização dos espaços e a complexa tarefa de manutenção das áreas revitalizadas





# BEBERIBE

ANTES



DEPOIS





# CASA AMARELA

## ANTES





# CASA AMARELA

## DEPOIS





# ÁGUA FRIA - MERCADO

ANTES





# ÁGUA FRIA - MERCADO

DEPOIS





# ÁGUA FRIA – FEIRA NOVA

ANTES







# ÁGUA FRIA – FEIRA NOVA

## ATUALMENTE





# NOVA ESCOBERTA

## ANTES





# NOVA DESCOBERTA

## DEPOIS





# AFOGADOS

## ANTES





# AFOGADOS

## DEPOIS





# CALÇADA DO ANTIGO HOSPITAL GOMES MARANHÃO PRAÇA DE CASA FORTE

ANTES





# PRAÇA DE ALIMENTAÇÃO – RUA ANA XAVIER, CASA AMARELA





# ENTORNO DO MERCADO DE SÃO JOSÉ

## ANTES

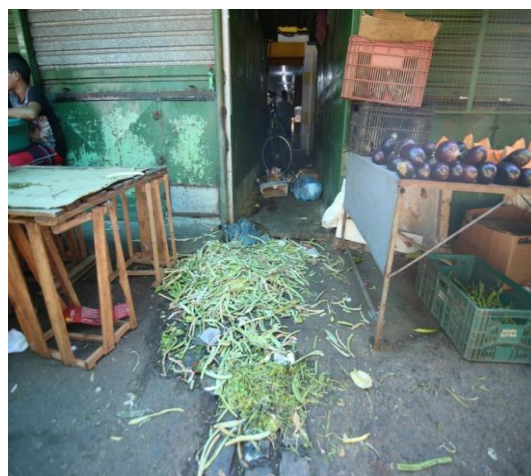





# ENTORNO DO MERCADO DE SÃO JOSÉ

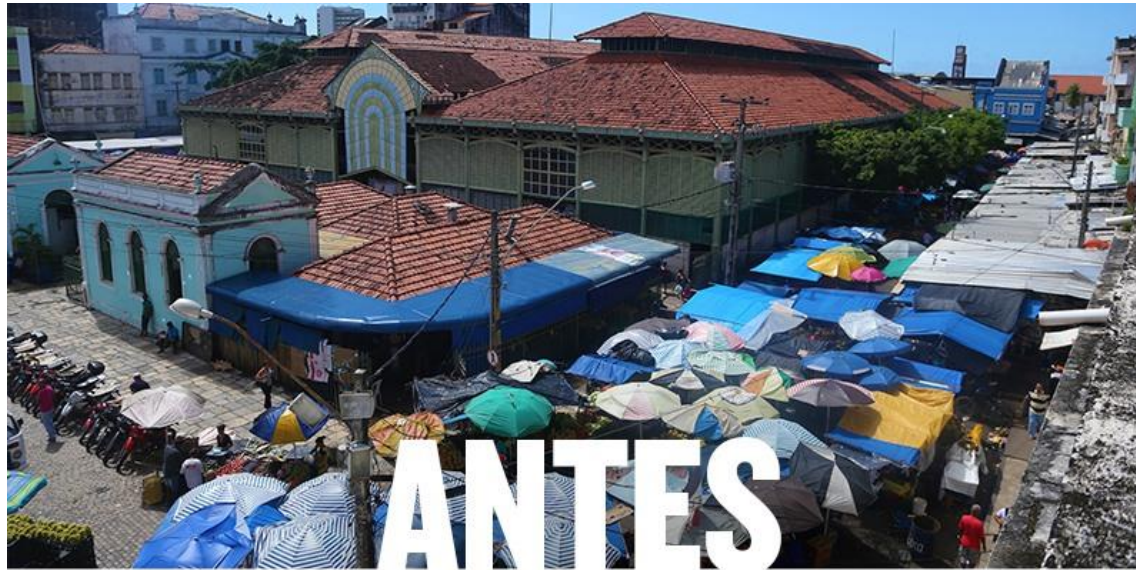

**ANTES  
DEPOIS**

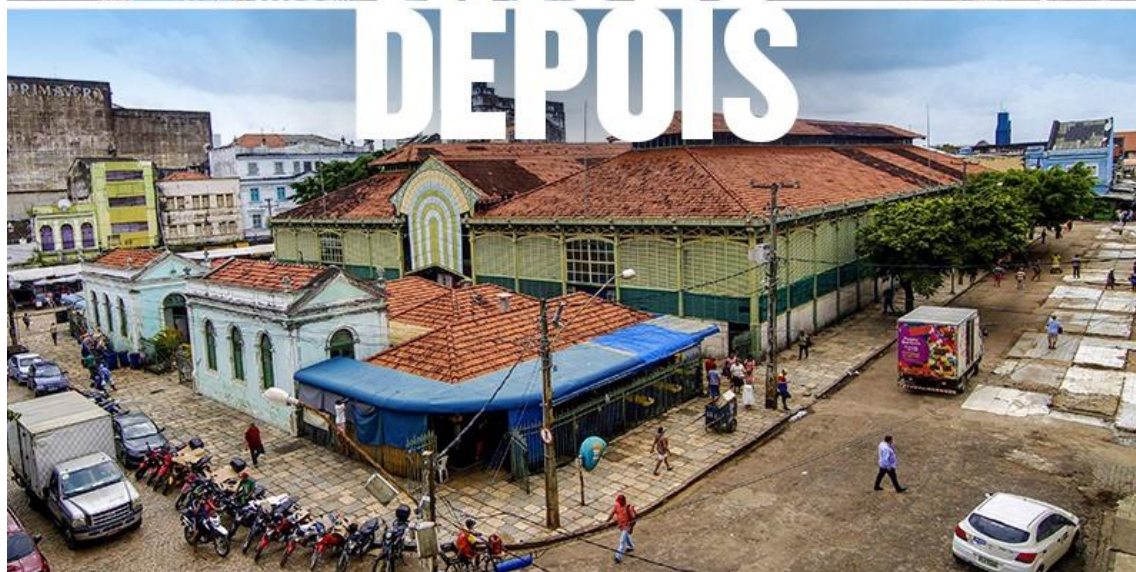



# ENTORNO DO MERCADO DE SÃO JOSÉ





# TRAVESSA DO MACEDO

ANTES



DEPOIS





# RUA DO PORÃO

**ANTES**



**DEPOIS**





# RUA DIREITA

ANTES





# RUA DIREITA

DEPOIS





# RUA DA PENHA

ANTES





# RUA DA PENHA

DEPOIS







# CENTRO DE COMERCIO CAIS DE SANTA RITA (PARCERIA COM A SETUR-PE)

ANTES





# CENTRO DE COMERCIO CAIS DE SANTA RITA (PARCERIA COM A SETUR-PE)

DEPOIS





# CENTRO DE COMERCIO CAIS DE SANTA RITA (PARCERIA COM A SETUR-PE)

## DEPOIS





# ANEXO MERCADO DE SÃO JOSÉ (FACHADA DOM VITAL)

ANTES



DEPOIS





# ANEXO MERCADO DE SÃO JOSÉ (FACHADA CAIS DE SANTA RITA)

ATUALMENTE





# ANEXO MERCADO DE SÃO JOSÉ (ÁREA INTERNA)

DEPOIS





# ENTORNO SHOPPING TACARUNA

ANTES

CALÇADA DO ENTORNO





# ENTORNO SHOPPING TACARUNA

ANTES

ENTORNO DA PRAÇA







# ENTORNO SHOPPING TACARUNA

ATUALMENTE

PRAÇA DE ALIMENTAÇÃO





# ENTORNO SHOPPING TACARUNA

## ATUALMENTE PRAÇA DE ALIMENTAÇÃO





# ENTORNO SHOPPING TACARUNA

## ATUALMENTE PRAÇA DE ALIMENTAÇÃO





# ENTORNO SHOPPING TACARUNA

ATUALMENTE

PRAÇA DO TACARUNA





# CONDE DA BOA VISTA

ATUAL





# CONDE DA BOA VISTA

## INÍCIO DAS MUDANÇAS





# CONDE DA BOA VISTA

## INÍCIO DAS MUDANÇAS

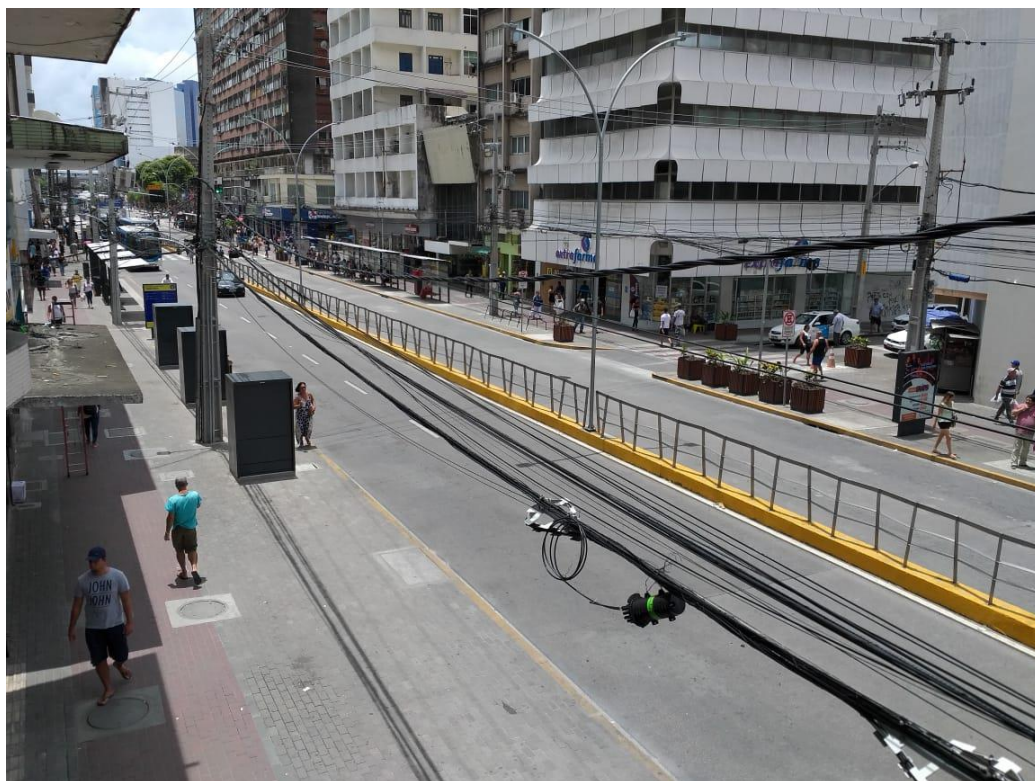

# CORREDOR DE COMÉRCIO

Principal corredor de comércio dos bairros de Boa Vista e Santo Antônio completamente organizado







# PRINCIPAL CORREDOR DO COMERCIO – SANTO ANTÔNIO E BOA VISTA

## RUA DA CONCEIÇÃO





# PRINCIPAL CORREDOR DO COMERCIO – SANTO ANTÔNIO E BOA VISTA

## RUA DA IMPERATRIZ





# PRINCIPAL CORREDOR DO COMERCIO – SANTO ANTÔNIO E BOA VISTA

## PONTE DE FERRO





# PRINCIPAL CORREDOR DO COMERCIO – SANTO ANTÔNIO E BOA VISTA

## PONTE DE FERRO

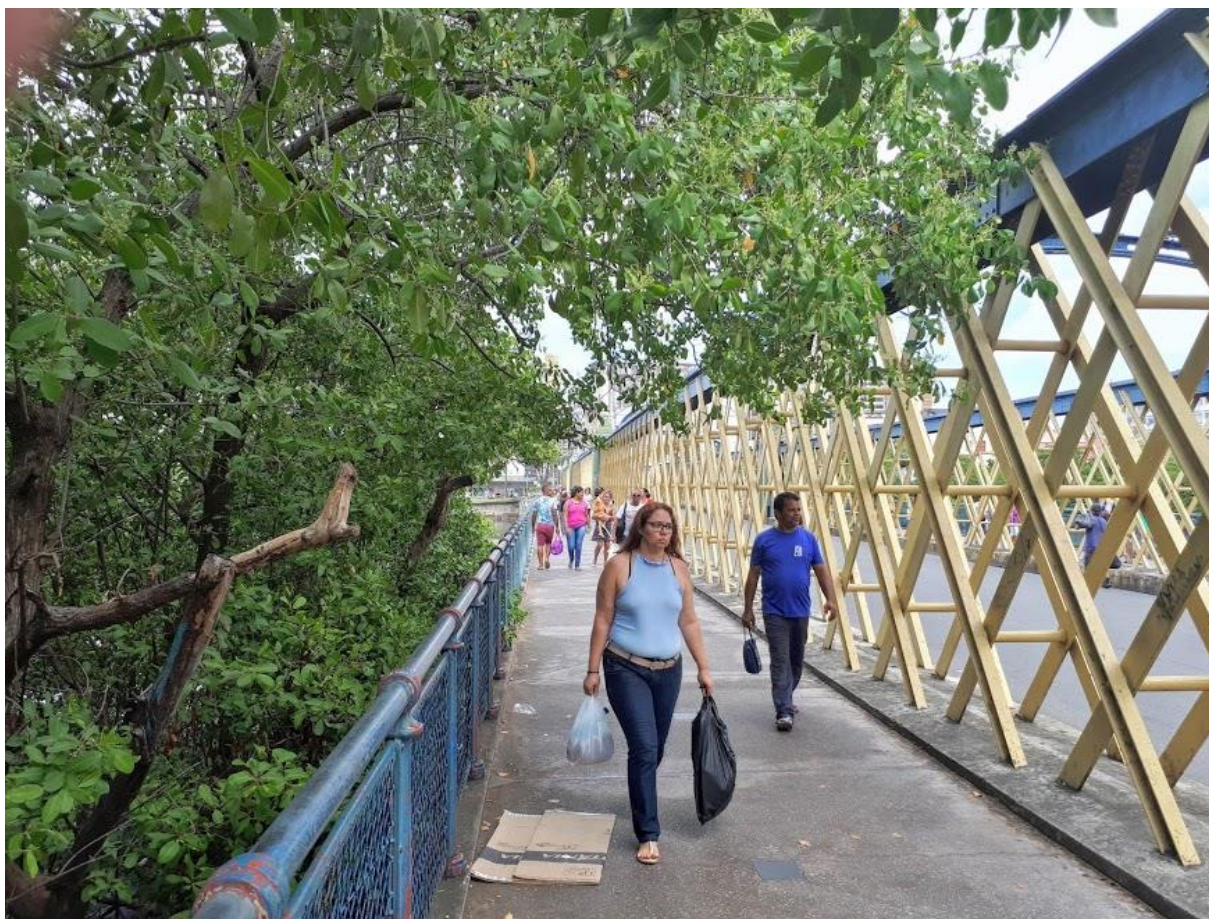



# PRINCIPAL CORREDOR DO COMERCIO – SANTO ANTÔNIO E BOA VISTA

## RUA NOVA





# PRINCIPAL CORREDOR DO COMERCIO – SANTO ANTÔNIO E BOA VISTA

RUA NOVA / IGREJA DE SANTO ANTÔNIO





# PRINCIPAL CORREDOR DO COMERCIO – SANTO ANTÔNIO E BOA VISTA

## PRAÇA DA INDEPENDÊNCIA (DIÁRIO)





# PRINCIPAL CORREDOR DO COMERCIO – SANTO ANTÔNIO E BOA VISTA

## RUA DUQUE DE CAXIAS







# PRINCIPAL CORREDOR DO COMERCIO – SANTO ANTÔNIO E BOA VISTA

## LARGO DO LIVRAMENTO





# MARCO ZERO





# CALÇADAS E ESCOLAS

Exemplos da retirada de obstáculos nos caminhos dos estudantes.

523 barracas removidas





# RETIRADA BARRACAS NO ENTORNO DE ESCOLAS

## CRECHE MUNICIPAL ZACARIAS DO RÊGO MACIEL - ALTO SANTA TEREZINHA (ATUAL COMPAZ)

ANTES



DEPOIS

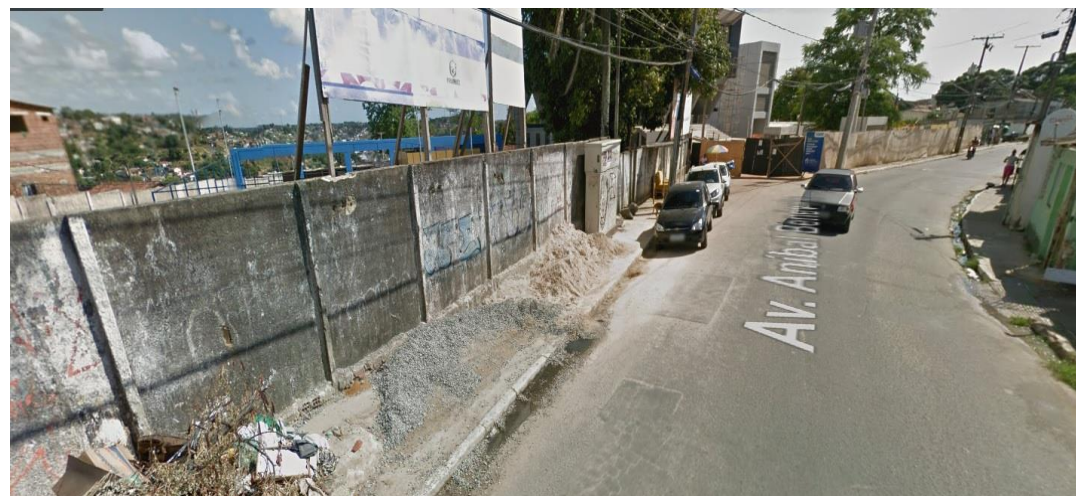



# RETIRADA BARRACAS NO ENTORNO DE ESCOLAS

CRECHE MUNICIPAL ZACARIAS DO RÊGO MACIEL - ALTO SANTA TEREZINHA  
(ATUAL COMPAZ)

ATUALMENTE





# RETIRADA BARRACAS NO ENTORNO DE ESCOLAS

## ESCOLA ESTADUAL PEDRO CELSO - BEBERIBE

ANTES



DEPOIS



# SUCESSO NA EXPERIÊNCIA DE ORGANIZAÇÃO DA ORLA

Ordenamento, cadastramento e fiscalização de comerciantes informais





# REVITALIZAÇÃO DA ORLA





---

**“Comece fazendo  
o que é necessário,  
depois o que é possível,  
de repente, você estará  
fazendo o impossível”**

**São Francisco de Assis**



**RECIFE**  
PREFEITURA DA CIDADE

---

# OBRIGADO!



**RECIFE**  
PREFEITURA DA CIDADE